

CLEANVIEW®

1994K

دليل المستخدم

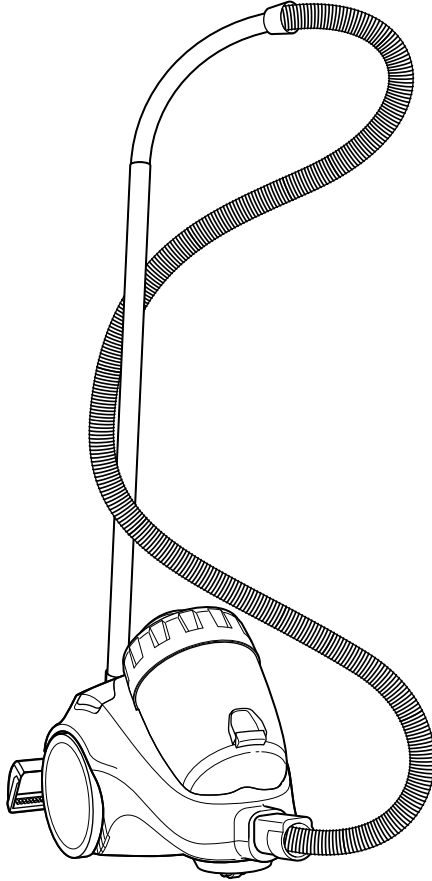

الرمز	الشرح
	تحذير.
	راجع دليل التعليمات.
	افصل الطاقة قبل إجراء الصيانة.
	جهد كهربائي خطير.
	لا تقم بتشغيل المكنسة أثناء بلل المرشحات أو رطوبتها. اترك المكونات حتى تجف قبل إعادة التجميع.
	قبل استخدام مكنستك، تأكد من أن حاوية الغبار في وضع الإغلاق وأن كل المرشحات سواء كانت سابقة ولاحقة في مكانها. لا تقم بتشغيل مكنستك بدون هذه المرشحات.
	مُعَدَّة من الفئة الثانية.
	يعني هذا الرمز إعادة التدوير.
	إعادة التدوير لمساعدة البيئة. تخلص من العبوة عند نقطة الجمع الخاصة بإعادة التدوير. يعني هذا الرمز إعادة التدوير. لا تخلط التغليف مع المخلفات المنزلية عموماً.
	يعني هذا الرمز على المنتج و/أو المستندات المصاحبة أن المنتجات الكهربائية والإلكترونية ينبغي ألا تختلط مع المخلفات المنزلية عموماً. للتعامل والاستعادة وإعادة التدوير بالشكل الملائم، يرجى أخذ هذا المنتج إلى نقاط الجمع المخصصة. يرجى الاتصال بالسلطات المحلية لديك لمعرفة المزيد من التفاصيل عن أقرب نقطة جمع مخصصة.

ضمان المستهلك

لا يسري هذا الضمان إلا خارج الولايات المتحدة الأمريكية وكندا. تقدمه شركة BISSELL International Trading Company BV ("BISSELL").

تقدم BISSELL هذا الضمان. وهو يعطيك حقوقاً محددة. وهو معروض كميزة إضافية لحقوقك بموجب القانون. كما أن لك حقوقاً أخرى بموجب القانون قد تختلف من بلد لآخر. يمكنك التعرف على حقوقك وتعويضاتك القانونية عن طريق التواصل مع خدمة استشارات المستهلكين المحلية لديك. لا شيء في هذا الضمان يسجل محل أي من حقوق أو تعويضاتك القانونية أو يقللها. إذا كنت بحاجة إلى توجيهات إضافية بخصوص هذا الضمان أو إذا كانت لديك أسئلة بخصوص ما قد يعطيه، يرجى التواصل مع خدمة عملاء BISSELL أو التواصل مع موزعك المحلي.

هذا الضمان للمشتري الأصلي للمنتج الجديد ولا يمكن نقله. يجب أن تكون قادراً على إثبات تاريخ الشراء لكي تطالب بهذا الضمان.

ضمان محدود لعامين

(من تاريخ الشراء من جانب المشتري الأصلي)

وفقاً* للاستثناءات والاستبعادات المحددة أدناه، ستصلح BISSELL أو تستبدل (بمكونات أو منتجات جديدة أو معادة التصنيع) حسب اختيار BISSELL أي جزء أو منتج معيب أو معطل بدون تكلفة.

توصي BISSELL بالاحتفاظ بالعبوة الأصلية وإثبات تاريخ الشراء طوال مدة الضمان في حالة الحاجة خلال تلك المدة إلى المطالبة بالضمان. سيساعد الحفاظ على العبوة الأصلية في إعادة تغليف أو نقل ضرورين، لكنه ليس شرطاً للضمان.

إذا استبدلت BISSELL منتجك بموجب هذا الضمان، فسوف يستفيد العنصر الجديد من بقية مدة هذا الضمان (محسوبة من تاريخ الشراء الأصلي). لا يتم تمديد مدة هذا الضمان سواء تم إصلاح منتجك أو استبداله أو لم يتم ذلك.

*الاستثناءات والاستبعادات من بنود الضمان

يسري هذا الضمان على منتجات الاستخدام المنزلي الشخصي وليس التجاري أو أغراض التأجير. لا يغطي هذا الضمان المكونات المستهلكة مثل المرشحات والسيور ووسائد المسح، والتي يجب على المستخدم استبدالها أو صيانتها من وقت لآخر.

لا يسري هذا الضمان على أي عيب ينشأ عن الإهلاك العادي. لا يغطي هذا الضمان التلف أو التعطل الناتج عن المستخدم أو أي طرف خارجي سواء كان نتيجة حادث أو إهمال أو سوء استعمال أو تجاهل أو أي استخدام آخر لا يتفق مع دليل المستخدم.

قد يؤدي الإصلاح (أو محاولة الإصلاح) غير المعتمد إلى إلغاء هذا الضمان سواء أدى ذلك الإصلاح/المحاولة إلى تلف أم لا.

إزالة ملصق تصنيف المنتج من على المنتج أو التلاعب به أو جعله غير مقروء سيؤدي إلى إلغاء الضمان.

باستثناء ما يرد بالأدنى، لا تتحمل BISSELL وموزعوها المسؤولية عن أي خسارة أو تلف لا يمكن توقعه أو عن التلغيات العارضة أو الناتجة أياً كانت طبيعتها والمرتبطة باستخدام هذا المنتج، بما في ذلك دون حصر خسارة أرباح أو خسارة أعمال أو توقف أعمال أو خسارة فرص أعمال أو الضيق أو عدم الراحة أو الإحباط. باستثناء ما يرد بالأدنى، لن تتجاوز مسؤولية BISSELL سعر شراء المنتج.

لا تستبعد BISSELL ولا تحد بأي شكل مسؤوليتها عن (أ) الوفاة أو الإصابة الشخصية الناتجة عن إهمالنا أو إهمال موظفينا أو وكلائنا أو متقاعدينا من الباطن (ب) أو الخداع أو إساءة التمثيل المخادعة (ج) أو عن أي أمر آخر لا يمكن استبعاده أو الحد منه بموجب القانون.

خدمة العملاء

إذا احتاج منتجك من BISSELL إلى صيانة أو إلى الضمان بموجب ضماننا المحدود، يرجى الاتصال بنا كالتالي:

الموقع الإلكتروني:

www.BISSELLarabia.com

البريد الإلكتروني:

BMEcustomerservice@bissell.com

البريد:

شركة بيسيل الشرق الأوسط م.م.

ص ب ٦١٢٨٦

مكتب رقم ٠١٧، مبنى تكنولوجي (PVAXX)

في المنطقة الحرة بجبل علي

دبي

الإمارات العربية المتحدة

هاتف:

٩٧١ ٤٨٨١٨٥٩٧

قم بزيارة موقع BISSELL الإلكتروني: www.BISSELLarabia.com

عند التواصل مع BISSELL، اجعل رقم طراز جهاز التنظيف في المتناول.

يرجى تسجيل رقم طرازك: _____ يرجى تسجيل تاريخ شرائك: _____

ملاحظة: يرجى الاحتفاظ بإصال البيع الأصلي الخاص بك. فهو يقدم دليلاً على تاريخ الشراء في حالة المطالبة بضمان. انظر الضمان للاطلاع على التفاصيل.

تعليمات مهمة للسلامة

اقرأ كل التعليمات قبل استخدام جهازك.

افصله عن منفذ الكهرباء عندما لا يكون قيد الاستخدام وقبل إجراء الصيانة. عند استخدام جهاز كهربائي، ينبغي الالتزام بالاحتياطات الأساسية، بما في ذلك ما يلي:

⚠ تحذير

للحد من خطر الحرق أو الصدمة الكهربائية أو الإصابة:

« يمكن استخدام هذا الجهاز بواسطة أطفال بدءاً من عمر 8 سنوات فأعلى وأشخاص لديهم إعاقات بدنية أو حسية أو عقلية أو ليست لديهم خبرة ومعرفة إذا كانوا تحت إشراف أو تلقوا تعليمات بخصوص استخدام الجهاز بطريقة آمنة ويفهمون الأخطار التي ينطوي عليها. لا يتم إجراء التنظيف والصيانة من جانب المستخدم بواسطة أطفال بدون إشراف.

« ينبغي أن يكون الأطفال تحت إشراف للتأكد من أنهم لا يلعبون بالجهاز.

« اجعل الشعر والملابس الفضفاضة والأصابع وكل أجزاء الجسم بعيدين عن الفتحات والأجزاء المتحركة في الجهاز وملحقاته.

« أفضل الجهاز عن مقبس الكهرباء عندما لا يكون قيد الاستخدام، وقبل تنظيفه أو صيانته أو خدمته، وكذلك قبل توصيل أداة ملحقة ذات فرشاة متحركة أو فصلها إذا كان الجهاز يحتوي عليها.

« إذا كان كابل الكهرباء تالفاً، يجب استبداله من جهة التصنيع أو وكيل صيانتها أو شخص معتمد بشكل مشابه لتجنب الخطر.

« لا تجعل الجهاز يتحرك فوق كابل.

« لا ترك الجهاز عندما يكون متصلاً بالكهرباء.

« لا تستخدمه مع كابل أو قابس تالفين.

« لا تسخبه أو تحمله من الكابل ولا تستخدم الكابل كمقبض ولا تغلق الباب على الكابل ولا تسحب الكابل حول حواف أو أركان حادة.

« حافظ على الكابل بعيداً عن الأسطح الساخنة.

« لفصل الكهرباء، أمسك بالقابس، وليس الكابل.

« لا تتعامل مع القابس أو الجهاز بيدين رطبتين.

« أوقف تشغيل كل عناصر التحكم قبل فصل الكهرباء.

« أمسك بالقابس عند سحب بكرة السلك. لا ترك القابس يتأرجح أثناء السحب.

« يمكن أن يكون الشريط البلاستيك خطيراً. لتجنب خطر الاختناق، أبعه عن الأطفال.

« لا تستخدمه إلا كما هو موصوف في دليل المستخدم هذا.

« لا تستخدم إلا الملحقات الموصى بها من جهة التصنيع.

« لا تغمره في ماء أو سائل.

« إذا كان الجهاز لا يعمل كما ينبغي، أو تعرض للسقوط أو للتلف أو تم تركه في مكان مكشوف أو معرض للسقوط في الماء؛ فلا تحاول تشغيله وقم بإصلاحه لدى مركز خدمة معتمد.

« لا تضع أي شيء في الفتحات.

« لا تستخدمه أثناء انسداد أي فتحة؛ حافظ على خلوه من التراب والنسالة والشعر وأي شيء قد يحد من تدفق الهواء.

« كن شديد الانتباه عند التنظيف على السلم.

« لا تستخدمه لالتقاط سوائل سريعة الاشتعال أو الانفجار، مثل البترول ولا تستخدمه في المناطق التي قد توجد هذه السوائل بها.

« لا تلتقط مواداً سامة (مبيض كلورين، أمونيا، منظف صرف، إلخ)

« لا تستخدم الجهاز في مكان مغلق مليء بالأبخرة الناتجة عن طلاء مكون من زيت أو مخفف طلاء أو بعض مواد منع الحشرات أو الغبار.

« سريع الاشتعال أو الأبخرة الأخرى المتفجرة أو السامة.

« لا تلتقط أشياء صلبة أو حادة مثل الزجاج والأظافر والمسامير والعملات وما إلى ذلك.

« اجعل الجهاز على سطح مستو.

« لا تلتقط أي شيء يحترق أو يصدر عنه دخان مثل السجائر أو أعواد القناب أو الرماد الساخن.

« إذا كان جهازك يحتوي على بكرة فرشاة بمحرك، فلا تترك الآلة تعمل في المكان نفسه بدون أن يكون المقبض في الوضع المنفجعة لأعلى بالكامل.

« لا تستخدمه في مكان مكشوف أو على أسطح مبللة.

« هذا الجهاز متوفر بعزل مزدوج. لا تستخدمه إلا قطع الغيار المطابقة.

« لا تستخدمه لشفط الماء.

« لا تغمره في ماء للتنظيف.

« ينبغي فحص الخرطوم بانتظام ويجب عدم استخدامه إذا كان تالفاً.

« يحتوي الخرطوم على أسلاك كهربائية. لا تستخدمه عندما يكون تالفاً أو مقطوعاً أو متقوياً. تجنب التقاط الأشياء الحادة.

« أوقف تشغيل هذا الجهاز دائماً قبل توصيل الخرطوم أو الفتحة ذات المحرك أو فصلهما.

⚠ تحذير

يحتوي الخرطوم على وصلات كهربائية.

احتفظ بهذه التعليمات

للتشغيل على تيار كهرباء ترددي بقوة 220-240 فولت 50-60 هرتز فقط. هذا الطراز للاستخدام المنزلي فقط.



..... 9



..... 10

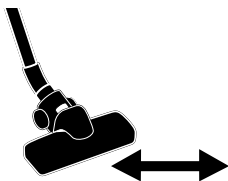

..... 11



..... 12-14

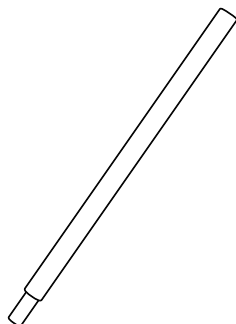
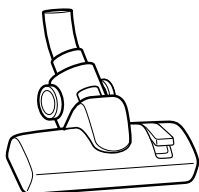
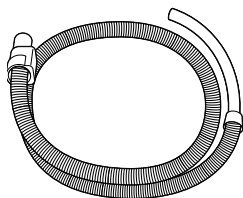
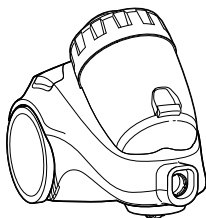

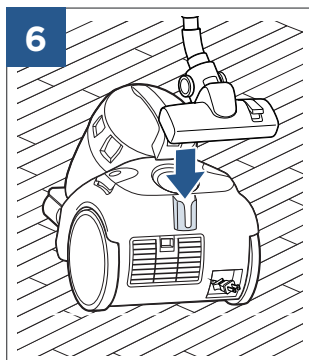
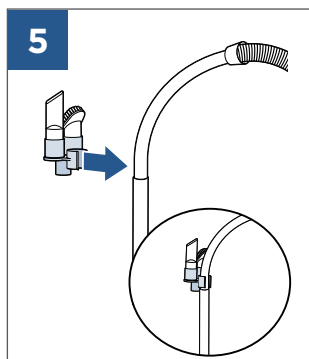
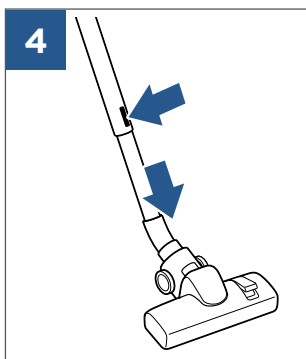
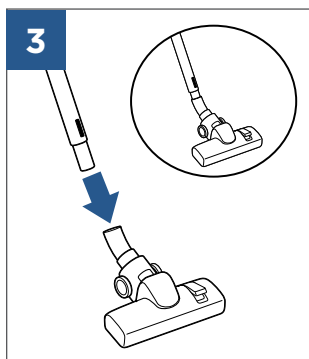
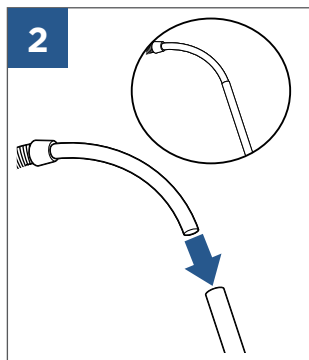
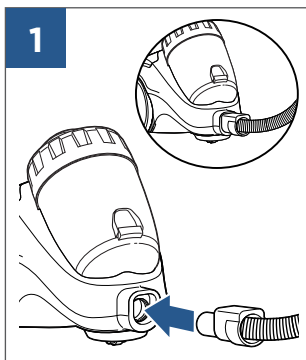
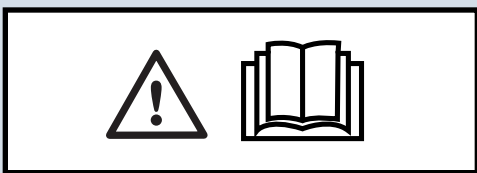
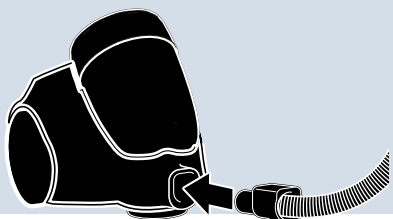

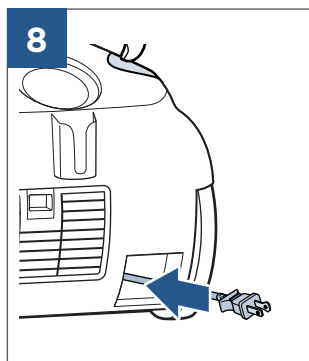
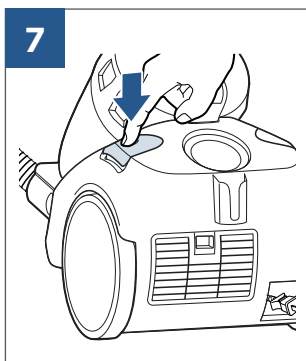
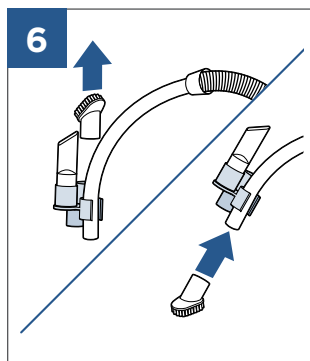
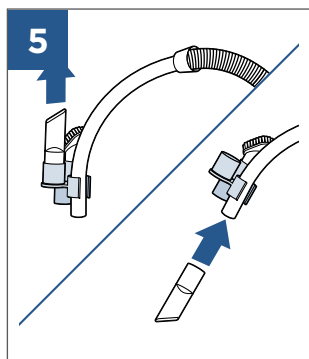
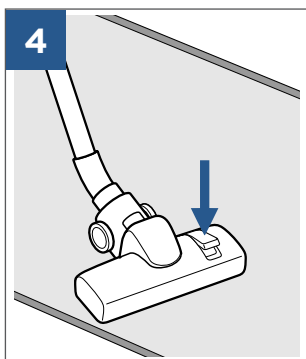
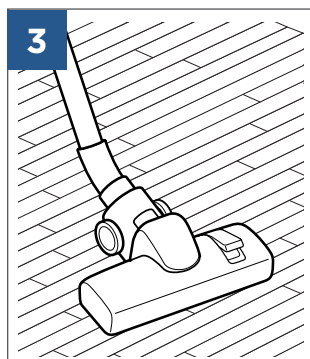
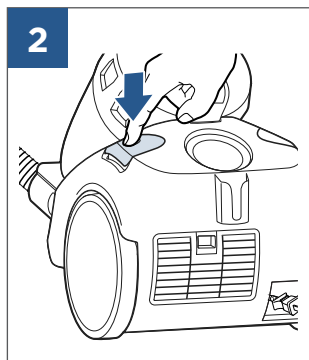
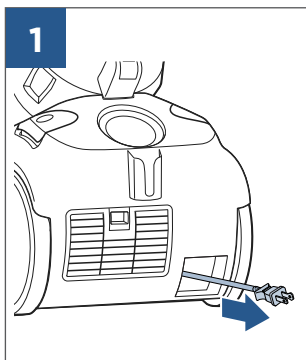
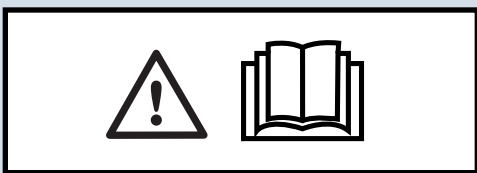
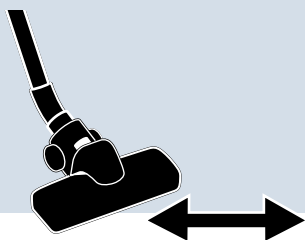

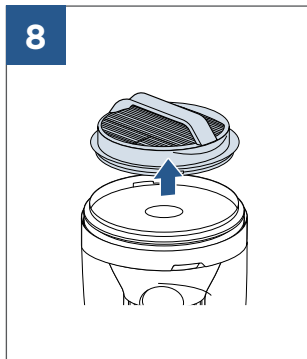
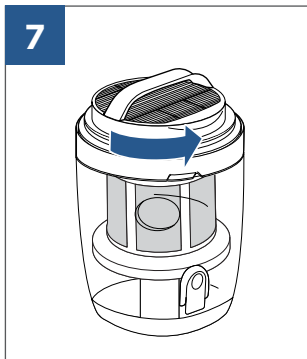
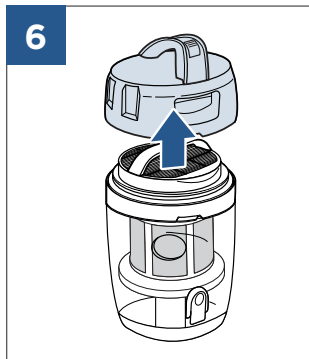
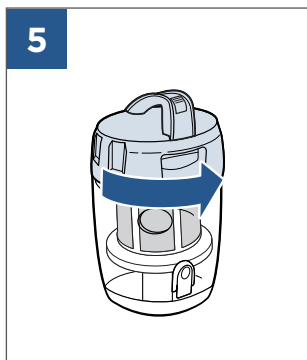
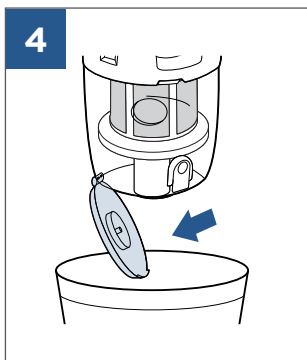
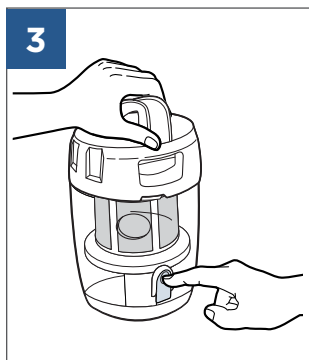
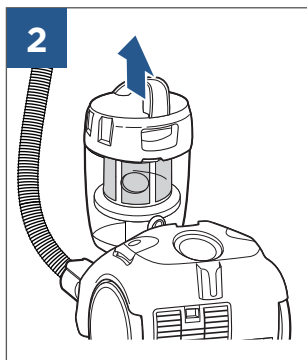
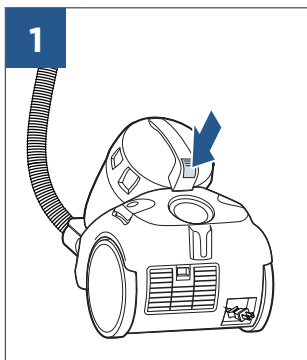
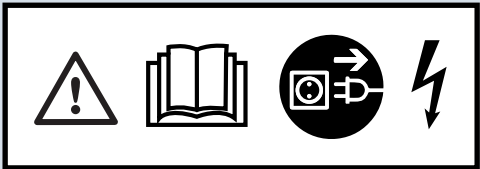
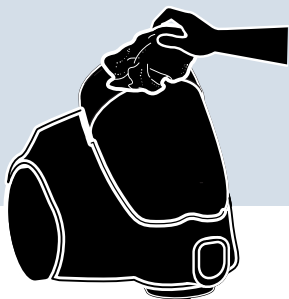



9

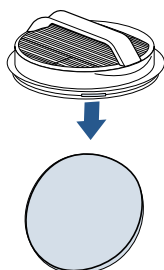

10

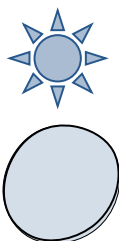

11

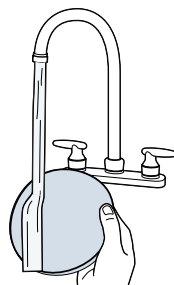

12

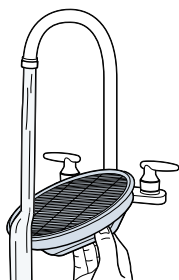

13

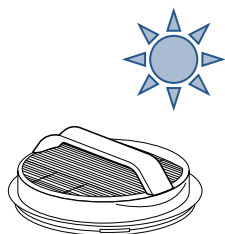

14

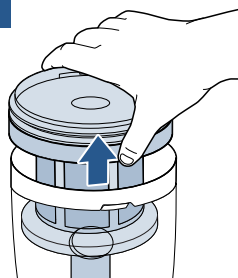

15



16

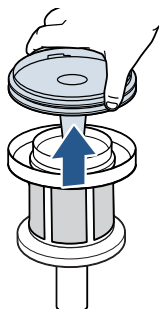

17

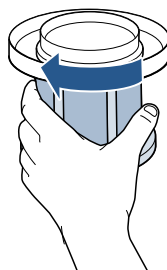



18

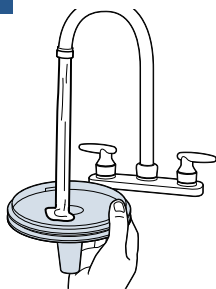

19

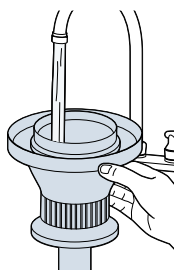

20

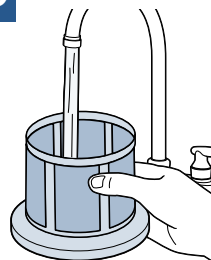

21

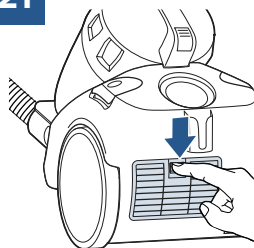

22

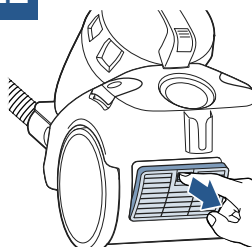

23

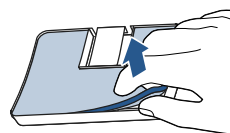

24

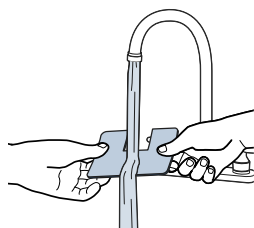

25

